

41^e Journées Internationales

L'OCCLUSION
TOUS CONCERNÉS !

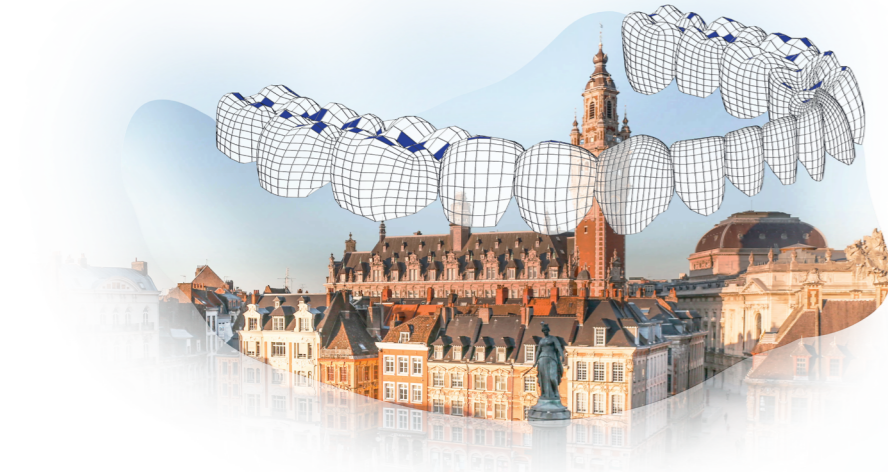

PALAIS DE LA BOURSE | LILLE

PRÉSIDENT SCIENTIFIQUE : **JC.RAYMOND**

COMITÉ SCIENTIFIQUE: **P.SAULUE | B.WOLOSZCZYK | M.COTELLE**

P.AMAT - LE MANS | **M.COTELLE** - ARRAS | **A.DE LAAT** - LOUVAIN
B.FLEITER - PARIS | **P.FRANÇOIS** - PARIS | **JD.ORTHLIEB** - MARSEILLE
M.PITZ - BORDEAUX | **A.RABIEY** - CHARTRES | **L.RAYNALDY**- TOULOUSE
M.RENERS - LIÈGE | **A.VANHEUSDEN** - LIÈGE



INFOS & INSCRIPTIONS SUR **CNONORD.COM**

Le bureau national
du CNO

Bruno TREIL
PRÉSIDENT

Audrey CHANLON
SECRÉTAIRE

Marie BELET
TRÉSORIER

Xavier CRAUSTE
VICE PRÉSIDENT

Cyrille MOMEGE
SECRÉTAIRE ADJOINT

Antonin RAJ
TRÉSORIÈRE ADJOINT

Les sections locales
du CNO

CNO ALSACE
VAN BELLINGHEN Xavier
vanbellinghen@unistra.fr

CNO AQUITAINE
CRAUSE Xavier
xaviercrauste@gmail.com

CNO AUVERGNE
MOMEGE Cyril
cyrille.momege@icloud.com

CNO LORRAINE
MAGNIN gilles
dr.gillesmagnin@gmail.com

CNO MIDI-PYRÉNÉES
TEYSSEIRE Olivier
olivier.teysseire31@gmail.com

CNO NORD
RAJ Antonin
dr.antonin.raj@gmail.com

CNO NORMANDIE
CASTEL Coline
dr.castelcoline@gmail.com

CNO OCÉAN INDIEN
RAUCH Pascaline
pascaline.rauch@picodental.fr

CNO PARIS - ÎLE DE FRANCE
BELET Marie
dr.mariebelet@gmail.com

CNO REIMS CA
LECLERE Justine
justine.leclere@live.fr

CNO RHÔNES ALPES
CHANLON Audrey
chanlon.audrey@gmail.com

CNO SUD
KRIEF Sharon
dr.sharonkrief@gmail.com

WWW.OCCLUSO.COM



Programme 2025

des sections locales du CNO

CNO AQUITAINE cnoaquitaine.fr

30 Jan | Hôtel BURDIGALA – Bordeaux
Zircone et bridges collés cantilevers postérieurs
Dr L.VALTAUD | Dr P.FRANCOIS | Dr E.CAUSSIN

31 Jan > 01 Fev | Faculté Dentaire de Bordeaux
Module 1 | Occlusion : concepts statiques et dynamiques

04 > 05 Avr | Faculté Dentaire de Bordeaux
Module 2 | Applications cliniques

25 Sept | Bordeaux
Occlusion et orthèses occlusales en 2025
Pr JC.TURP

26 > 27 Sept | Lieu surprise à définir
Module 3 | Dépistage et prise en charge des dysfonctionnements Temporo-Mandibulaires en pratique quotidienne

CNO MIDI-PYRÉNÉES cno-occitanie.fr

30 > 31 Jan | Mercure Toulouse St George
Reconnaître les DTM
Équipe CNO Occitanie

24 > 25 Avr | Mercure Toulouse St George
Traiter les DTM
Équipe CNO Occitanie

19 Juin | Mercure Toulouse St George
La place du jumeau numérique dans notre pratique
Dr A.HENNEQUIN | Dr P.BRU

18 Sept | Mercure Toulouse St George
Prothèse Adjointe Complète et Numérique
Dr L.RAYNALDY

CNO NORD cnonord.com

06 > 07 Mars | Palais de la Bourse - Lille
41èmes journées internationales du CNO
L'OCCLUSION TOUS CONCERNÉS !

15 Mai | Le Fairway - Arras
Gouttières occlusales : Quand ? Comment ? Pourquoi ?
Dr M.COTELLE & l'équipe du CNO Nord

19 Sept | Westminster Hôtel - Le Touquet
Gouttières occlusales : Quand ? Comment ? Pourquoi ?
Dr M.COTELLE & l'équipe du CNO Nord

CNO OCEAN INDIEN

10 > 11 Avr | Saint-Gilles-les-Bains
Les inlays, inlays, overlays et gestion de l'occlusion
Dr M.COTELLE | Dr G.WEISROCK

CNO PARIS ÎLE-DE-FRANCE

13 Fev | Soirée de formation
Gestion des fêlures: quels matériaux? Quand dévitaliser?
Dr D.ESTRADE | Dr N.DESTREZ | Dr D.MARTIN

03 Avr | Journée de formation
« Docteur, j'ai mal à la mâchoire » Prendre en charge ou adresser au cabinet?
Dr A.CHANLON

02 Oct | Journée de formation
Quelles sont vos limites ? Congé ou BOPT (Biologically Oriented Preparation Technique)
Dr F.DECUP

L'ensemble des journées de la section Paris / Île-de-France se tiendront à l'URPS des Chirurgiens-Dentistes | Paris 16

CNO SUD

06 Fév | Marseille
Contrôle de la fonction de guidage en dentisterie esthétique
Dr JF.LASSERE (distanciel)

06 Mai | Marseille
Les migrations dentaires secondaire dans un contexte parodontal réduit
Dr R.OHANESSION

Juin | Marseille
Journée TP

18 Sept | Marseille
DTM : le diagnostic au bout des doigts
Dr C.RAYNAUD

Le programme des autres sections locales

est en cours d'élaboration.

Vous pouvez vous tenir informer sur [OCCLUSO.COM](https://occluso.com)

